



**ONE STOP ENGLISH EDUCATION**  
Official TOEFL ITP® Test Center ETS



# Business Plan Kemitraan OSEE

Partnership/ Kemitraan TOEFL ITP® Test resmi ETS



[www.onestopenglisheducation.com](http://www.onestopenglisheducation.com)

**hello**

# **Kemitraan ini sangat pas buat kamu yang mencari...**

- Bisnis dengan resiko rendah
- Keuntungan tinggi
- Biaya operasional rendah
- Demand market yang tinggi
- Bisa dijalankan online (WFH)
- Dapat dikerjakan sendiri



# Bangun bisnis dengan Kemitraan

Mamfaatkan ekosistem potensial bangun bisnis melalui kemitraan. TOEFL dan bahasa Inggris selalu memiliki pangsa pasar yang besar dan setiap tahun terus bertumbuh. Terlebih banyaknya kebijakan yang mewajibkan sertifikat tes sebagai syarat administratif. Jika dalam 1 tahun ada jutaan orang yang akan tes dan kursus bahasa Inggris, bukankah itu pasar potensial?



# Beberapa kami dan mitra menembus angka fantastis dalam meraup jumlah peserta tes TOEFL ITP® selama tahun 2023

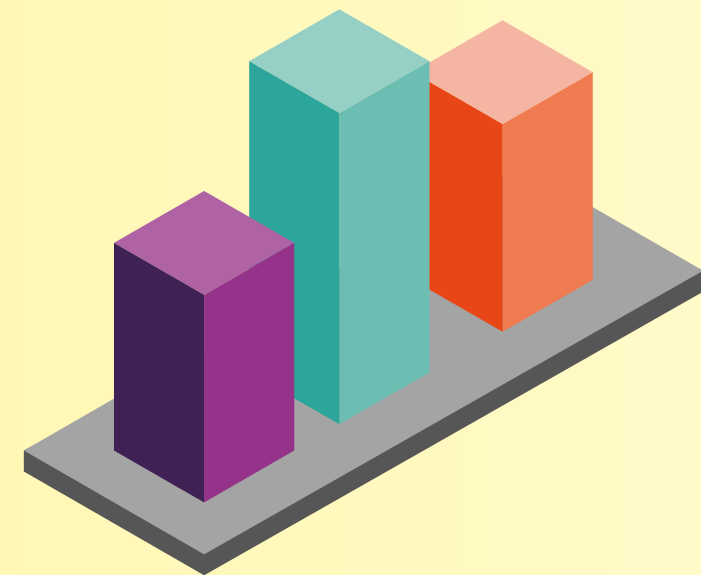

One Stop English Education ( 1500+ peserta)



Yureka Edukasi Cipta (1000+ Peserta)



TITC Indonesia (400+ peserta)



Lain-lain (300+ peserta)

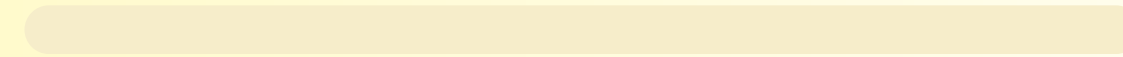

*Update: 30 Agustus 2023*

Tingginya angka peserta ini disebabkan oleh beberapa gelombang pendaftaran beasiswa dan rekrutmen yang membutuhkan sertifikat TOEFL ITP® seperti LPDP, IISMA, CPNS, Rekrutmen BUMN, Yudisium dan lain-lain.



# Berikut contoh e-statement perputaran cashflow dari salah satu mitra kami

Ratusan juta mengalir dari rekening anda dalam kurun waktu yang relatif singkat. Melalui pendaftaran dan pembelian soal, kemitraan ini dapat menjadi sumber income dengan resiko paling rendah pada saat ini.

TRF/PAY/TOP-UP ECHANNEL KARTU 6271090829640661 000000000000000000000000 SL	K	750.000,00	TRANSFER DARI Sdri SYAFIRA DEWI NINGRUM Pembayaran Tes TOEFL resmi ETS	K	650.000,00	5.675.020,00	TRF/PAY/TOP-UP ECHANNEL KARTU 00000000000000000000 BIZID 20230831BSMDIDJA010 00250918890 WISNU CHUSNI MUBAROK	K	650.000,00	TRF/PAY/TOP-UP ECHANNEL KARTU 00000000000000000000 BIZID 20230827NISPIDJA010 00200024067 MANGAPUL SIAHAAN -	K	25.000,00
2023-08-29 14:54:36			2023-09-04 13:17:26				2023-08-31 16:32:31			2023-08-27 21:40:16		
SETOR TUNAI NUR AMALIA SARI	K	650.000,00	TRF/PAY/TOP-UP ECHANNEL KARTU 00000000000000000000 BIZID 20230904BRINIDJA010 00219754836 M IQBAL RIFQI ZULHIL	K	675.000,00	5.025.020,00	TRANSFER DARI Sdri DIAN DWI WIDYASARI Toefl itp 10 september	K	650.000,00	TRF/PAY/TOP-UP ECHANNEL KARTU 00000000000000000000 BIZID 20230827BMRIIDJA010 00221086936 DIAN WULAN RAMADANA Lainnya	K	650.000,00
2023-08-29 14:48:04			2023-09-04 12:19:07				2023-08-31 12:44:57			2023-08-27 18:07:05		
TRF/PAY/TOP-UP ECHANNEL KARTU 6019009502713313 000000000000000000000000PRO BOLINGGO	K	650.000,00	TRF/PAY/TOP-UP ECHANNEL KARTU 00000000000000000000 BIZID 20230903BMRIIDJA010 00226114499 ANISA WULANDARI Lainnya	K	650.000,00	4.350.020,00	TRANSFER KE Bpk LEONARDUS BAYU ARI PRIMANTORO TITC 20p 34Sept	D	9.200.000,00	BY TRX BIFAST	D	2.500,00
2023-08-29 11:26:17			2023-09-03 13:12:29				2023-08-30 22:12:31			2023-08-27 00:00:00		
TRANSFER DARI ATIK KUSDARWATI	K	650.000,00	TRANSFER KE NUSA SATU INTI ARTHA 8291054516752343 DoKu-TikTok TikTok Promote	D	66.600,00	3.700.020,00	TRF/PAY/TOP-UP ECHANNEL KARTU 00000000000000000000 BIZID 20230830BMRIIDJA010 00221461814 HAFIZH MAHENDRA WICA Toefl itp	K	650.000,00	TRF/PAY/TOP-UP ECHANNEL KARTU 00000000000000000000 BIZID 20230827BNINIDJA010 00201049113 0374482471	D	5.200.000,00
2023-08-28 18:30:47			2023-09-03 12:21:52				2023-08-30 21:28:18			2023-08-27 08:16:23		
			TRF/PAY/TOP-UP ECHANNEL KARTU 00000000000000000000 BIZID 20230903BRINIDJA010 00291148582 CORNELIUS DIKAEZOLOH	K	650.000,00	3.766.620,00	TRF/PAY/TOP-UP ECHANNEL KARTU 00000000000000000000 BIZID 20230830BSMDIDJA010 00249428524 DYAH WITRI RAHMADHANI	K	650.000,00	TARIK TUNAI KARTU 5198930040173691 BANK NEGARA INDONESIA YOG YAKARTA IN	D	250.000,00
			2023-09-03 11:21:54				2023-08-30 19:11:59			2023-08-26 20:03:52		

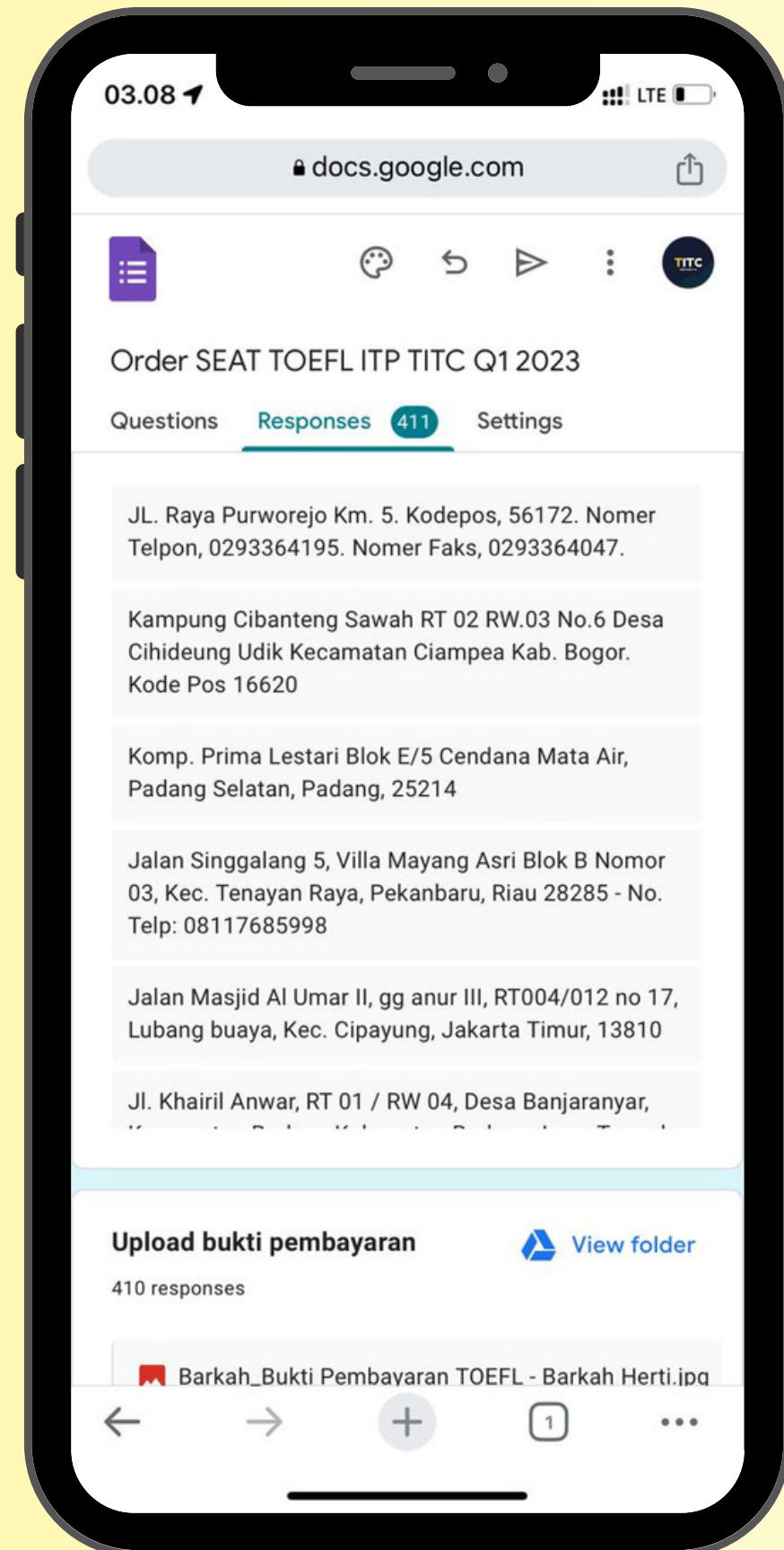

# Bagaimana mitra kami berhasil menembus ratusan peserta tes dengan waktu yang relatif singkat?

- Social Media Marketing
- SEO Optimizing
- Sub-agen kemitraan
- Konsistensi mengelola Sosmed
- Periklanan digital



# Pada akhirnya semua orang bisa memiliki bisnis sendiri dengan passive income yang sangat menjanjikan

Siapa pun kamu, semua memiliki kesempatan yang sama. Karena kemitraan ini dapat dilakukan oleh pebisnis, lembaga, mahasiswa, ibu-ibu rumah tangga, dosen, dan lain-lain.

## Apa yang akan kamu dapatkan?

- ✔ Lisensi kemitraan
- ✔ Web order dan domain
- ✔ Instagram (bagi yang belum memiliki)
- ✔ Workshop dan pelatihan



# Bayar 1 kali Kemitraan untung berkali-kali

Ini bukan sekedar bisnis Multi level. Kami menyebutnya *Future Investment*. Melalui pembelian 1x kemitraan sebagai Agen-Cabang, Anda bisa membuka maksimal 3 sub-agen yang akan terus menghasilkan melalui penjualan produk edukasi dan TOEFL untuk jangka waktu lama. Pada akhirnya, Anda hanya cukup menjalankan bisnis sesuai minimal persyaratan (minimal tes 2x per-bulan) selebihnya prospek income akan datang dari 3 sub-agen yang terus menghasilkan.

**Apakah bisa menambah kuota sub-agen?**

**Kami bisa tambahkan, tentu saja dengan syarat dan ketentuan berlaku.**



# Penawaran Kemitraan

Penawaran Kemitraan ini merupakan ajakan kepada lembaga-lembaga yang belum memiliki lisensi atau belum terafiliasi dengan IIEF/ETS untuk menjadi mitra penyelenggara tes TOEFL ITP® bersama OSEE

## Agen-cabang

- Dapat mengajukan jadwal tes sendiri dengan min 10 peserta
- Mendapatkan harga beli soal yang lebih murah dari non-cabang dan penawaran Bulking pembelian.
- Training singkat terkait TOEFL
- Dapat menjual semua produk OSEE
- Dapat membuka sub-agen

## Sub-Agen

- Hanya dapat mengikuti jadwal tes yang ada di OSEE
- Mendapatkan harga beli soal yang *profitable* dan penawaran Bulking pembelian.
- Training singkat terkait TOEFL
- Dapat menjual semua produk OSEE



# Keuntungan Kemitraan

Keuntungan menjadi cabang/mitra OSEE



Harga beli termurah se-Indonesia hanya 490k dan dapat dijual mulai 550-650 per-soal.

**Harga beli hanya 490.000/soal**

---

Dapat menentukan jadwal tes sendiri dengan minimal jumlah test taker 10 orang. Jika jumlah peserta belum mencukupi dapat mengikuti jadwal tes yang tersedia di One Stop English Education.

**Tentukan jadwal sendiri**

---

Secara teknis mitra membuka registrasi dan mengantarkan peserta sampai ke tahap checking selanjutnya pada saat tes sudah di handle OSEE.

**Proctor disediakan oleh OSEE**

# Biaya Kemitraan

Biaya pembukaan, harga beli dan harga jual soal TOEFL

**Kemitraan dapat berlaku hingga 10 tahun dengan masa trial 6 bulan.**

Jika lembaga tidak produktif dalam pengadaan tes, OSEE berwenang untuk mencabut hak kemitraan lembaga/perorangan.

Pilihan Kemitraan	Biaya pembukaan	Harga beli soal	Harga jual soal
Agen	15.000.000	490.000,-	550.000 - 650.000,-
Sub-agen	5.000.000	510.000,-	550.000 - 650.000,-

**Catatan:** harga dapat berubah jika terjadi kenaikan kurs Dollar. Mitra juga dapat mendapatkan harga beli yang jauh lebih murah melalui sistem pembelian soal dalam jumlah banyak (sistem bulking).

# Detail Kemitraan

Benefits, layanan dan lingkup kemitraan

## Disclaimer:

Penggunaan nama dan logo TOEFL ITP® ETS hanya hak eksklusif dari Test Center partner resmi ETS/IIEF Jakarta. Lembaga yang tidak bermitra dengan IIEF hanya dapat menuliskan bahwa terafiliasi/bekerja sama dengan OSEE.

Pilihan Kemitraan	Pilihan Tes	Penjadwalan Tes Mandiri	Penggunaan nama TOEFL® pada promosi dan sertifikat
<b>Agen</b>	Paper Based* & Remote Proctoring	Wajib mengadakan tes minimal 2x per-bulan. Dapat menentukan jadwal sendiri dengan minimal jumlah 10 peserta	Dapat menggunakan nama TOEFL ITP® ETS (tanpa logo ETS) dan wajib menuliskan bekerja sama dengan OSEE
<b>Sub-agen</b>	Remote Proctoring - Digital Version	Wajib mengadakan tes minimal 1x per-bulan. Dapat menentukan jadwal sendiri dengan minimal jumlah 10 peserta	Tidak dapat menggunakan nama TOEFL ITP® ETS (maupun logo ETS). Hanya dapat menuliskan TOEFL ITP® ETS by One Stop English Education

**Catatan:** \*) jika telah memenuhi standar pengawasan dan fasilitas sesuai prosedur ETS

# Kapan modal awalmu akan balik? berikut contoh ROI

Jika tes dilakukan lebih banyak per-bulan dan dapat menjual program kursus lebih besar maka ROI akan tercapai lebih cepat. Hal ini akan terbantu dengan high season pendaftaran LPDP, CPNS, Rekrutmen BUMN dll. Angka demand terhadap tes TOEFL dan kursus mengalami lonjakan yang signifikan. Ini adalah fakta.

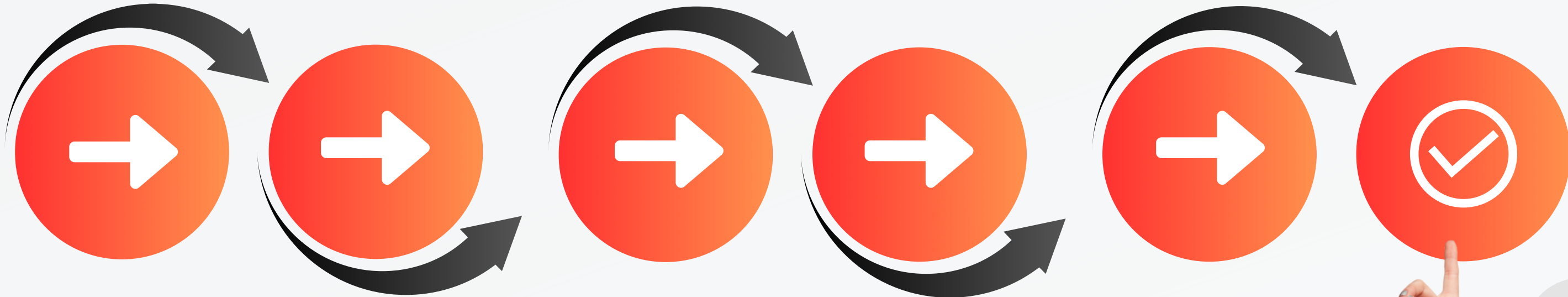

## Januari

Menjadi Agen-Mitra dengan biaya awal pembukaan sebesar 15 Juta kemudian mengadakan tes perdana jumlah peserta 10 orang dengan harga jual 600ribu, keuntungan awal 110.000/soal tes atau sebesar 1.100.000

## Februari

Tes kedua dengan jumlah peserta 10, harga jual 600ribu. Keuntungan sebesar 110.000/soal tes atau sebesar 1.100.000

## Maret

Melaksanakan tes ketiga dengan jumlah peserta 50 orang maka keuntungan adalah sebesar 5.500.000

## April

Mendapatkan 3 sub dengan masing-masing keuntungan 1 juta/sub. Maka total pendapatan dari pembukaan sub sebesar 3juta.

## Mei

Melaksanakan tes keempat dengan jumlah peserta 50 orang maka keuntungan adalah sebesar 5.500.000

## Juni

Mulai bulan ke 5 Agen-mitra sudah mendapatkan keuntungan lebih dari tes, menjual produk kursus dan lain-lain. Dapat juga menaikkan harga tes lebih tinggi lagi.

**Harga beli soal: 490.000/soal**

**Harga jual soal: 550.000-650.000/soal**



# Produk Edukasi

Produk Edukasi yang bisa dijual kembali

Mitra tidak hanya dapat menjual tes TOEFL ITP® resmi ETS namun juga dapat menjual produk-produk yang tersedia di One Stop English Education tanpa harus memikirkkan jadwal, guru pengajar, serifikasi dan lain-lain.

## *Intensive Course*

Program belajar bahasa Inggris dan TOEFL ITP® Preparation. Mitra cukup menyiapkan peserta, semua pengajar dari OSEE, berikut kurikulum, materi ajar, media, dan lain-lain. Terdapat beberapa pilihan program Intensive yang memiliki nilai jual yang tinggi di Indonesia.

**5juta/siswa**

## *Short Course*

Program belajar bahasa Inggris dan TOEFL ITP® Preparation. Mitra cukup menyiapkan peserta, semua pengajar dari OSEE, berikut kurikulum, materi ajar, media, dan lain-lain. Terdapat beberapa pilihan program belajar singkat harian, mingguan dan bulanan yang memiliki nilai jual yang tinggi di Indonesia.

**Mulai 1juta/siswa**

## *TOEFL IBT®*

TOEFL IBT® merupakan produk tes yang sekarang tersedia telah di OSEE dengan target pasar adalah mahasiswa program Doktorat, LPDP, beasiswa ke-luar negeri, IISMA, Student Exchange dan lain-lain. Sebelumnya TOEFL IBT® hanya tersedia di ETS saja. Sehingga dengan adanya TOEFL IBT® di OSEE merupakan salah satu nilai jual yang juga bisa dimiliki mitra.

**Mulai 2.7 Juta**

## *Kemitraan\**

Menjadi Agen-cabang dari OSEE memiliki keuntungan membuka kemitraan di bawahnya sebagai sub cabang. Tentu saja ini akan menjadi langkah cepat mencapai keuntungan lebih. Bayangkan dengan 1 kemitraan akan balik modal dengan 3 sub-agen yang bergabung di mitra.

**Mulai 5juta**

**Apakah bisnis ini legal  
tentu saja legal. Karena kami  
merupakan lembaga resmi  
sejak 2014!**







# Tentang OSEE

- ▶ One Stop English Education (OSEE) berdiri sejak 2013 di Yogyakarta
- ▶ Sejak 2014 telah menjadi partner resmi dari IIEF Jakarta
- ▶ Memiliki 10+ cabang penyelenggara Tes TOEFL ITP® di Indonesia
- ▶ Lebih dari 2000+ peserta tes TOEFL *Paper Based* dan *Remote Proctoring* selama tahun 2023

# Pemecahan Rekor MURI Tahun 2022

## Pemecahan Reko MURI Bersama dengan IIEF



**One Stop English Education** menjadi salah satu lembaga yang berpartisipasi dalam **Pemecahan Rekor MURI untuk Ujian TOEFL ITP® Secara Serentak di Lokasi Terbanyak** dalam rangka Ulang Tahun IIEF ke 40 pada 19 November 2022.

# Mitra

OSEE menjadi *pioneer* untuk membangun ekosistem bisnis di bidang TOEFL tes resmi ETS sehingga bisa menjangkau hingga ke daerah-daerah dan dapat mengadakan tes TOEFL setiap hari.

**1** Universitas PGRI Yogyakarta

**2** Universitas Mercu Buana Yogyakarta

**3** Politeknik Sendawar Kalimantan Timur

**4** STFK Ledalero

**5** Kampung Inggris LC Pare Kediri

**6** Jogja English Training Centre

**7** Titik Nol English Pare Kediri

**8** Yureka Edukasi Cipta (YEC)

**9** TITC Indonesia

**10** dan lain-lain

# Penawaran Bulking Khusus Mitra

Beli paket soal di awal, dapatkan harga istimewa!

## Paket Bulking 500pcs

Harga beli soal: 440.000,-

Harga jual soal: 550-650,-

Masa berlaku: 1 tahun

Jenis tes: *Remote Proctoring - Digital version*

## Paket Bulking 300pcs

Harga beli soal: 450.000,-

Harga jual soal: 550-650,-

Masa berlaku: 1 tahun

Jenis tes: *Remote Proctoring - Digital version*

## Paket Bulking 200pcs

Harga beli soal: 460.000,-

Harga jual soal: 550-650,-

Masa berlaku: 1 tahun

Jenis tes: *Remote Proctoring - Digital version*

## Detail Penawaran

- Pembelian tes dengan jumlah banyak di awal dan dapat digunakan untuk tes versi digital.
- Pembelian soal tidak dikenakan pajak (pajak ditanggung oleh OSEE).
- Bulking soal berlaku selama 1 tahun dan dapat digunakan sesuai jadwal tes yang telah ditentukan lembaga/jadwal OSEE.
- Jika selama 1 tahun soal belum habis, maka akan dikenakan tambahan biaya sebesar Rp. 10.000,-/soal.
- Pembelian soal bulking tidak dapat dibatalkan/refund dengan alasan apapun.





**Bergabunglah  
bersama ekosistem  
tes Toefl terbesar  
di Indonesia**



Sejak 2021 kami membuka kemitraan dan partnership untuk pengadaan tes TOEFL ITP® bagi kampus atau lembaga yang belum memiliki lisensi untuk menyelenggarakan tes TOEFL ITP® resmi ETS secara offline dan online.

# Mengapa TOEFL ITP® bisa menjadi unit bisnis yang potensial?

## Dibutuhkan jutaan orang

Sertifikat TOEFL ITP® berlaku di berbagai kebutuhan seperti LPDP, CPNS, BUMN, *Student Exchange*, Yudisium, masuk S2, dll.

## Remote Proctoring -Digital Version

Tersedia tes melalui *Paper Based* (offline) dan juga *Remote Proctoring* (Digital Version) yang terjangkau hingga ke pelosok daerah di Indonesia.

## Masa berlaku 2 tahun

TOEFL ITP® berlaku masa berlaku 2 tahun setelah tes





### Provider

TOEFL ITP® merupakan merk dagang resmi *Educational Testing Service* (ETS) bertempat di Princeton, US. Penggunaan nama TOEFL® hanya dapat digunakan oleh lembaga yang bermitra dengan ETS dan IIEF selaku *Country Master* ETS di Indonesia



### Penyelenggara

Di Indonesia, TOEFL ITP® hanya diselenggarakan oleh lembaga yang bekerja sama dengan IIEF. Lembaga yang tidak terafiliasi IIEF dapat bekerja sama dengan lembaga resmi dengan status “penyedia tes” atau cabang/mitra dari lembaga resmi.



### Jenis Tes

TOEFL ITP® memiliki 2 jenis tes yaitu *Paper Based* dan *Remote Proctoring (digital version)* dengan menggunakan *secure browser* program tes ETS. Tes melalui Remote Proctoring diawasi oleh pengawas *qualified* dari Test Center resmi ETS mitra IIEF.

# Jadwal resmi tes TOEFL ITP®

Kenali lebih dekat TOEFL ITP®



HOME ABOUT IIEF PROGRAMS PARTNERSHIPS FEATURE UPDATES CAREER

SUMATERA UTARA	Pusat Bahasa USU	09 June 2023	085275537903
BENGKULU	COLORADO COURSE BENGKULU	10 June 2023	0736-24078 / 082185717777
JAKARTA	IES FOUNDATION	10 June 2023	021 5673658
JAKARTA	Language Center of UNJ	10 June 2023	0812-9094-0248
JAKARTA	Universitas Bina Mandiri Gorontalo	10 June 2023	0838-9800-6413
JEMBER	LKP TEXAS	10 June 2023	0813 5820 2426 / 0331 424013
MATARAM	LPPNTB	10 June 2023	0852-3776-8848
PALEMBANG	Central International Education	10 June 2023	0811-7888711
PALEMBANG	Magenta Language Academy	10 June 2023	0819-699-788 / 0711-5731120
YOGYAKARTA	CILACS Universitas Islam Indonesia	10 June 2023	0274 540255
YOGYAKARTA	One Stop English Education	10 June 2023	0859-1312-13133
BENGKULU	COLORADO COURSE BENGKULU	11 June 2023	0736-24078 / 082185717777
JAKARTA	UUO Bappenas (KOP. BAPPENAS)	11 June 2023	021 5673658
PALEMBANG	Central International Education	11 June 2023	0811-7888711
BENGKULU	COLORADO COURSE BENGKULU	12 June 2023	0736-24078 / 082185717777
JAKARTA	ILP Cikini	12 June 2023	085710006158
PADANG	Pusat Bahasa Universitas Andalas	12 June 2023	0751-72907
YOGYAKARTA	ELTI GRAMEDIA YOGYAKARTA	12 June 2023	0897-9389-789
BENGKULU	COLORADO COURSE BENGKULU	13 June 2023	0736-24078 / 082185717777
JAKARTA	IES FOUNDATION	13 June 2023	021 5673658

Jadwal tes TOEFL ITP® resmi ETS dapat dilihat di website IIEF berikut lokasi-lokasi lembaga penyelenggara.

**One Stop English Education** merupakan salah satu lembaga tes TOEFL ITP® terbesar di Indonesia dengan jumlah tes dan peserta yang tinggi setiap bulan.

Selama tahun 2023 ini jumlah peserta tes telah mencapai 2000+ peserta untuk tes *Paper Based* dan *Remote Proctoring*.



# Hasil Tes TOEFL ITP®

Unofficial Student Score Report, Certificate  
of Achievement, ITP® Score Report  
dan CEFR Score Descriptor



## Unofficial Student Score Report

Student Name: FLYNN GRACELLIE

Test Date: 21 Feb 2023

	Scaled Scores	CEFR LEVEL
Listening Comprehension:	59	B2
Structure and Written Expression:	54	B2
Reading Comprehension:	56	B2
<b>TOTAL SCORE:</b>	<b>563</b>	

CEFR = Common European Framework of Reference

NS = No Score

\*\* = No CEFR Level

## Unofficial Student Score Report

TOEFL ITP Score Report

Name of Institution: ONE STOP ENGLISH EDUCATION  
 Name: GRACELLIE, FLYNN Student Number: 1272024908050001  
 DOB: 09 Aug 2005 Sex: F Times Taken TOEFL: 1  
 Native Country: Indonesia  
 Native Language: IND - Indonesian  
 Scaled Scores: Listening Comprehension: 59 Test Date: 21 Feb 2023  
 Structure & Written Expression: 54 Form: TOEFL ITP Level 1  
 Reading Comprehension: 56  
 Total Score: 563

ETS TOEFL ITP  
 The face of this document has a security background. The back contains a watermark, hold at an angle to view.  
 The TOEFL ITP Assessment Series is designed to be used for placement, progress monitoring, and exit purposes. TOEFL ITP scores can also be used for admissions to programs and institutions where English is not the dominant language of instruction for content courses. Learn more at [www.ets.org/toefl\\_itp/use](http://www.ets.org/toefl_itp/use).  
 148226-10021 • P1-122R100 • Printed in U.S.A. I.N. 770462 Copyright © 2012 by Educational Testing Service. NS = No Score

## ITP® Score Report (pink)



## Certificate of Achievement

ETS TOEFL ITP  
 Quality Beyond Measure.  
 TOEFL ITP® Official Score Report  
 Level 1

Student Name: GRACELLIE, FLYNN  
 Student Number: 1272024908050001  
 Date of Birth: 09 Aug 2005 Gender: F  
 Test Date: 21 Feb 2023

**YOUR TOTAL SCORE**  
 563  
 310 677

**Listening Comprehension**  
 Test takers who score between 54 and 63 may have the following strengths:  
 59  
 31 68  
 CEFR Level B2

- integrate information across two utterances in order to understand an implied meaning
- understand the meaning of a variety of idioms and colloquial expressions (e.g., "It's probably for the best," "All I can say is...")
- and, when listening to a short academic lecture or extended conversation, to:
- understand a main idea or purpose that is explicitly stated or reinforced
- understand explicitly stated details that are reinforced or marked as important

**Structure and Written Expression**  
 Test takers who score between 53 and 63 may have the following strengths:  
 54  
 31 68  
 CEFR Level B2

- use suffixes and other morphemes in crafting appropriate word forms
- modify nouns by adding participles, relative clauses, appositives, etc.
- deal with multiple and less frequent uses of common words
- understand limitations imposed by the use of specific vocabulary, as with phrasal verbs such as "refer to" in which only a particular preposition may follow a particular verb
- recognize acceptable variations in basic grammatical rules, as well as exceptions to those rules

**Reading Comprehension**  
 Test takers who score between 56 and 62 may have the following strengths:  
 56  
 31 67  
 CEFR Level B2

- Process information across typical academic texts to understand detailed information and major ideas, both explicitly stated and implied, when texts:
  - contain high-frequency academic vocabulary and typical academic discourse markers
  - are on concrete topics that discuss the physical and social sciences (e.g., glacier formation, moon terrain, theories of child development)

807723  
 148983-100621 • S522R100 • Printed in U.S.A. • I.N. 807723

## CEFR Score Descriptor (green)

# Teknis Pendaftaran

Alur peserta tes dari cabang/mitra ke Test Center



## Pendaftaran

Peserta mendaftar di mitra sesuai jadwal. Mitra mengirimkan data peserta dan pembayaran soal maks H-14 sebelum tanggal tes. Data dikirimkan melalui email.

Admin dapat membuat grup WA yang akan digunakan untuk koordinasi dan handling peserta.

mitra

## Check readiness

Admin mitra menginfokan terkait info **CHECK READINESS** (khusus online) yang harus dilakukan secara mandiri oleh peserta kemudian hasil checking akan diverifikasi oleh *Proctor* OSEE.

Peserta yang sudah *Check Readiness* diperbolehkan untuk join ke grup WA yang sudah dibuat mitra/*Proctor*.

mitra

## Practice login

*Proctor* akan mengirimkan data yang telah terverifikasi. Peserta yang telah terverifikasi akan mendapatkan info data diri dan *Student Unique ID* berupa kode unik untuk coding/verifikasi:

**Contoh: 040826236940003**  
**04** =kode mitra (01=OSEE)  
**082623**=tanggal tes peserta  
**6940003**=7 digit NIK peserta

OSEE

## Test Day

*Proctor* akan mengirimkan *Session Number* berupa kode unik tes yang berbeda setiap sesi. Selama tes berlangsung jika terjadi kendala mak *Proctor* akan membantu handling dan mengarahkan peserta agar dapat tes dan menyelesaikan tes. Setelah tes, *Proctor* akan mengirimkan hasil tes kepada admin cabang.

OSEE

## Hal yang dipersiapkan cabang/mitra sebelum tes offline dan online

---

Sebelum mengadakan tes TOEFL ITP® secara offline/online ada beberapa hal yang harus disiapkan dan menjadi perhatian

<b>1</b>	Menyiapkan 1 orang PIC dan admin yang akan menjadi penghubung antara <i>Proctor</i> /team OSEE dengan team yang ada di cabang/mitra.
<b>2</b>	Bagi cabang/mitra yang akan mengadakan tes TOEFL ITP® di lokasi mitra secara offline wajib mengirimkan 1 orang kandidat <i>dedicated Proctor</i> yang akan bertugas menggantikan <i>Proctor</i> OSEE dengan kualifikasi yang telah ditentukan sesuai dengan standar <i>Proctoring</i> ETS.
<b>3</b>	Bagi cabang/mitra yang akan mengadakan tes TOEFL ITP® di lokasi mitra secara offline memiliki ruangan dengan fasilitas yang mendukung sesuai dengan standar <i>Proctoring</i> ETS.
<b>4</b>	Bagi cabang/mitra yang akan mengadakan tes TOEFL ITP® secara online menyiapkan zoom meeting yang digunakan untuk pengawasan berikut dengan co-host selama tes berlangsung.
<b>5</b>	Bagi cabang/mitra yang akan mengadakan tes TOEFL ITP® secara online membuat Whatsapp Grup untuk koordinasi antara peserta, cabang dan <i>Proctor</i> (digunakan jika ada pertanyaan atau kendala).
<b>6</b>	Cabang/mitra wajib mengikuti mini workshop yang diadakan <i>Proctor</i> untuk alur tes agar sesuai dengan standar tes dan <i>Proctoring</i> ETS.

# Pengajuan Kemitraan

Alur pengajuan sebagai cabang/mitra OSEE

## Alur Pengajuan:

Penandatanganan MOU dapat dilakukan secara online dan diperbolehkan penggunaan tanda tangan digital. Selanjutnya calon cabang/mitra bisa melakukan pembayaran administrasi dengan besaran jumlah yang disepakati. Proses ini kurang lebih 2-3 hari. Setelah proses selesai, cabang/mitra dapat mulai promo atau mengadakan tes untuk pertama kalinya.



### Koordinasi

Koordinasi layanan dan info kemitraan



### Kesepakatan

Penandatanganan MOU Kemitraan OSEE



### Mini Workshop

Workshop singkat teknis tes



### Tes Perdana

Pengadaan tes perdana mitra



**Kami siap kapanpun  
membantu Anda!**

# Education TEAM



**Heri Setio A**

Head Manager

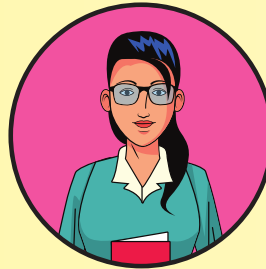

**Alfianita Pramudyani**

Supervisor/Proctor



**Restu Indarwati**

Pembelian soal & finance



**Rizal Prasetyo**

Proctor/Public Relations

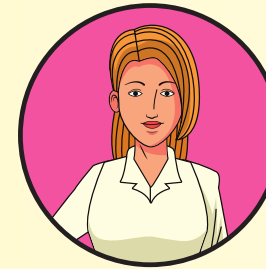

**Farrah Zahra**

Proctor



**Anna Aufina**

Admin/Proctor

# Bergabung sekarang ke ekosistem kami

WhatsApp

**Leonardus Bayu (0856-4359-7072)**

**Heri Setio (0821-3943-7975)**

**Rizal Prasetyo (0882-2512-0972)**

Email

**oseeyogya@gmail.com**

**toefl@onestopenglisheducation.com**

Website

**www.onestopenglisheducation.com**

